

RELATÓRIO DE EXECUÇÃO MENSAL - TF 10/2024 - JUNHO 2025

De 01/06/2025 a 30/06/2025

Parceria: TF 010/2024 - Associação Comunitária Nossa Senhora do Carmo - ANOSCAR - FOMENTO SAS

Sumário Gerencial

1| Metas Propostas

As metas, resultados e impactos estão alinhados com a melhoria da infraestrutura física e social do espaço, criando um ambiente mais seguro, acessível e atrativo para a comunidade.

No segundo quadrimestre esta voltada para o execução do cronograma de adequação do espaço.

Ações:

- Implantar melhorias no espaço físico com base em 100% das sugestões coletadas em pesquisas de satisfação e parâmetros técnicos e profissionais de arquitetura e engenharia.
- Criar e equipar novos espaços.
- Realizar manutenções preventivas das estruturas existentes.
- Reduzir incidentes de segurança, com a garantia da acessibilidade em todas as áreas.

2| Resultados Alcançados

- Maior engajamento comunitário nas oficinas semanais.
- Melhoria na percepção da segurança e funcionalidade do espaço externo pelos participantes.
- Redução de custos futuros com manutenções corretivas devido à implementação de manutenções preventivas.
- Ampliação dos públicos atendidos em situação de vulnerabilidade.
- Espaços físicos mais adequados, inclusivos e atrativos para a realização de ações socioassistenciais.

3| Impacto das Ações nos Indicadores da Parceria

- Indicador de Participação: Aumento do número de participantes ativos por oficinas.
- Indicador de Segurança: Diminuição de incidentes registrados.

- Indicador de Acessibilidade: Melhora na acessibilidade das estruturas externas.
- Indicador de Satisfação: Elevação do índice de satisfação dos participantes em avaliações realizadas após as oficinas.
- Indicador de Engajamento: Aumento na frequência de participantes retornando às oficinas.

☰ Atividades Desenvolvidas

1 | Aterramento e fundação

Completude: 25

%

Objetivo Específico: Desenvolver planejamento adequado as melhorias do espaço físico

Atividades: Desenvolver atividades em formato de Oficinas semanais no espaço

Descrição:

Processo de fundação

Pontos de Atenção:

Não foram observados.

Encaminhamentos:

Finalizado o processo de aterramento e fundação.

2 | Uso limitado ao espaço interno para as atividades.

Completude: 0 %

Objetivo Específico: Garantir a segurança e conservação do espaço externo para o desenvolvimento de ações socio assistências;

Atividades: Adicionar o número de espaços adequados na unidade para a realização de oficinas

Descrição:

Uso do salão, salas técnicas e salas de atividades no espaço interno.

Pontos de Atenção:

Garantir a viabilidade e segurança dos usuários nas atividades.

Encaminhamentos:

Manutenção do serviço, independente das atividades de melhorias no espaço externo.

3 | Uso limitado ao espaço interno para as atividades.

Completude: 0 %

Objetivo Específico: Promover acessibilidade e ampliação de uso do espaço externo para atividades;

Atividades: Ampliar o número de participantes nas oficinas realizadas

Descrição:

Uso do salão, salas técnicas e salas de atividades no espaço interno.

Pontos de Atenção:

Encaminhamentos:

Realização de atividades de convivência no espaço interno.

Indicadores de Parceria

Indicadores de Parceria

14º Mês | JUN/2025

1 | Número de usuários cadastrados/Capacidade total de cadastros do CCINTER

Descrição: Descritivo de capacidade total de cadastros do serviço;

Quantidade 0

Realizado no Mês: 200 (0%) | Não Realizado

Observações: Contatos para acompanhamento.

2 | Oficinas Semanais

Descrição: Mapa de Oficinas Semanais Ocupando as Salas do CCINTER

Quantidade 0

Realizado no Mês: 25 (0%) | Não Realizado

Observações: O número de usuários cadastrados ou capacidade só serão mensuradas após elaboração detalhada do projeto, assim como a execução de parte das ações;

3 | Áreas / Salas Adequadas para Atividades

Descrição: Descritivo de Áreas / Salas Adequadas para Atividades

Quantidade 0

Realizado no Mês: 4 (0%) | Não Realizado

Observações:

Galeria de Fotos

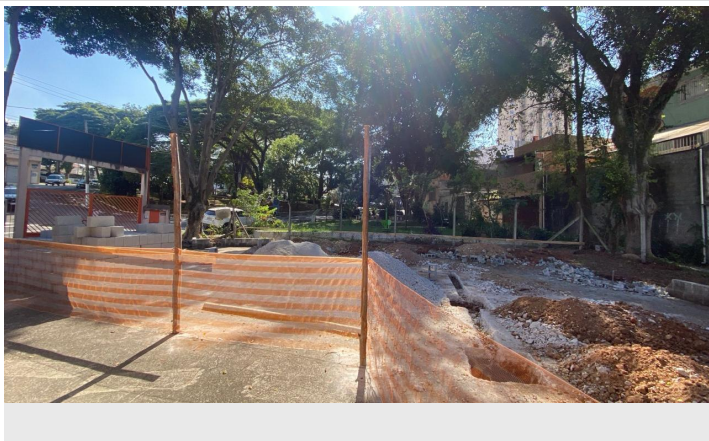

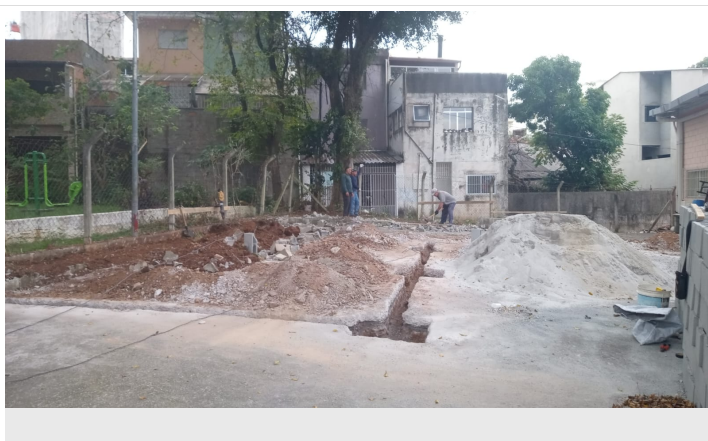

 Outros Documentos

Nome	Observações
------	-------------

 Próximas Atividades

#	Atividade	Meta	Etapa	Descrição
---	-----------	------	-------	-----------

Conceição Ferreira Hipólito

Conceicao Ferreira Hipólito
Autoridade Máxima da Entidade - Presidente
CPF ***.343.438-**
RG **.17.02*-*

C. Piteri

Claudia Fernanda Piteri
Responsável Técnico
CPF ***.042.678-**
RG