

## RELATÓRIO DE EXECUÇÃO MENSAL - TF 10/2024 - JULHO 2025

De 01/07/2025 a 31/07/2025

Parceria: TF 010/2024 - Associação Comunitária Nossa Senhora do Carmo - ANOSCAR - FOMENTO SAS

### Sumário Gerencial

---

#### 1| Metas Propostas

As metas, resultados e impactos estão alinhados com a melhoria da infraestrutura física e social do espaço, criando um ambiente mais seguro, acessível e atrativo para a comunidade.

No segundo quadrimestre esta voltada para o execução do cronograma de adequação do espaço.

##### Ações:

- Implantar melhorias no espaço físico com base em 100% das sugestões coletadas em pesquisas de satisfação e parâmetros técnicos e profissionais de arquitetura e engenharia.
- Criar e equipar novos espaços.
- Realizar manutenções preventivas das estruturas existentes.
- Reduzir incidentes de segurança, com a garantia da acessibilidade em todas as áreas

#### 2| Resultados Alcançados

- Maior engajamento comunitário nas oficinas semanais.
- Melhoria na percepção da segurança e funcionalidade do espaço externo pelos participantes.
- Redução de custos futuros com manutenções corretivas devido à implementação de manutenções preventivas.
- Ampliação dos públicos atendidos em situação de vulnerabilidade.
- Espaços físicos mais adequados, inclusivos e atrativos para a realização de ações socioassistenciais.

#### 3| Impacto das Ações nos Indicadores da Parceria

- Indicador de Participação: Aumento do número de participantes ativos por oficinas.
- Indicador de Segurança: Diminuição de incidentes registrados.

- Indicador de Acessibilidade: Melhora na acessibilidade das estruturas externas.
- Indicador de Satisfação: Elevação do índice de satisfação dos participantes em avaliações realizadas após as oficinas.
- Indicador de Engajamento: Aumento na frequência de participantes retornando às oficinas.

## ☰ Atividades Desenvolvidas

### 1 | Início da construção de estruturas (paredes) e solicitação de podas das árvores circundantes ao espaço. Completude: 45 %

**Objetivo Específico:** Desenvolver planejamento adequado as melhorias do espaço físico

**Atividades:** Desenvolver atividades em formato de Oficinas semanais no espaço

#### Descrição:

Articulação com a secretaria do meio ambiente e execução das estruturas.

#### Pontos de Atenção:

Atraso da poda das árvores.

#### Encaminhamentos:

Conclusão das estruturas e podas de árvores.

### 2 | Uso limitado ao espaço interno para as atividades. Completude: 0 %

**Objetivo Específico:** Garantir a segurança e conservação do espaço externo para o desenvolvimento de ações socio assistências;

**Atividades:** Adicionar o número de espaços adequados na unidade para a realização de oficinas

#### Descrição:

Uso do salão, salas técnicas e salas de atividades no espaço interno.

#### Pontos de Atenção:

Garantir a viabilidade e segurança dos usuários nas atividades.

#### Encaminhamentos:

Manutenção do serviço, independente das atividades de melhorias no espaço externo.

### 3 | Uso limitado ao espaço interno para as atividades. Completude: 0 %

**Objetivo Específico:** Promover acessibilidade e ampliação de uso do espaço externo para atividades;

**Atividades:** Ampliar o número de participantes nas oficinas realizadas

**Descrição:**

Uso do salão, salas técnicas e salas de atividades no espaço interno.

**Pontos de Atenção:**

**Encaminhamentos:**

Realização de atividades de convivência no espaço interno.

 Indicadores de Parceria

 Indicadores de Parceria

15º Mês | JUL/2025

### 1 | Número de usuários cadastrados/Capacidade total de cadastros do CCINTER

**Descrição:** Descritivo de capacidade total de cadastros do serviço;

**Quantidade** 0

**Realizado no Mês:** 200 (0%) | Não Realizado

**Observações:**

### 2 | Oficinas Semanais

**Descrição:** Mapa de Oficinas Semanais Ocupando as Salas do CCINTER

**Quantidade** 0

**Realizado no Mês:** 25 (0%) | Não Realizado

**Observações:**

### 3 | Áreas / Salas Adequadas para Atividades

**Descrição:** Descritivo de Áreas / Salas Adequadas para Atividades

**Quantidade** 0

**Realizado no Mês:** 4 (0%) | Não Realizado

**Observações:**

 Galeria de Fotos

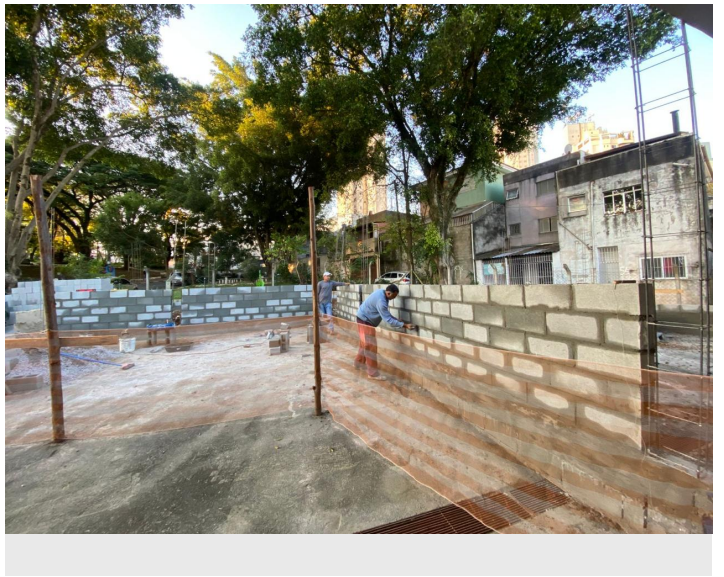
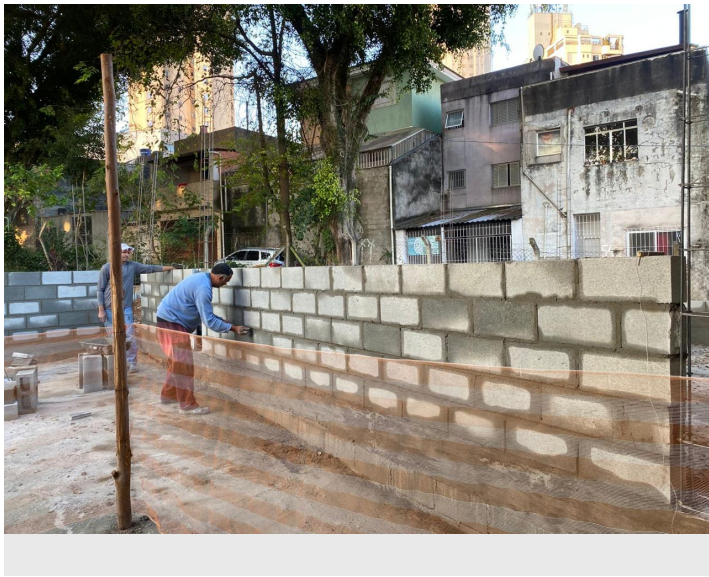

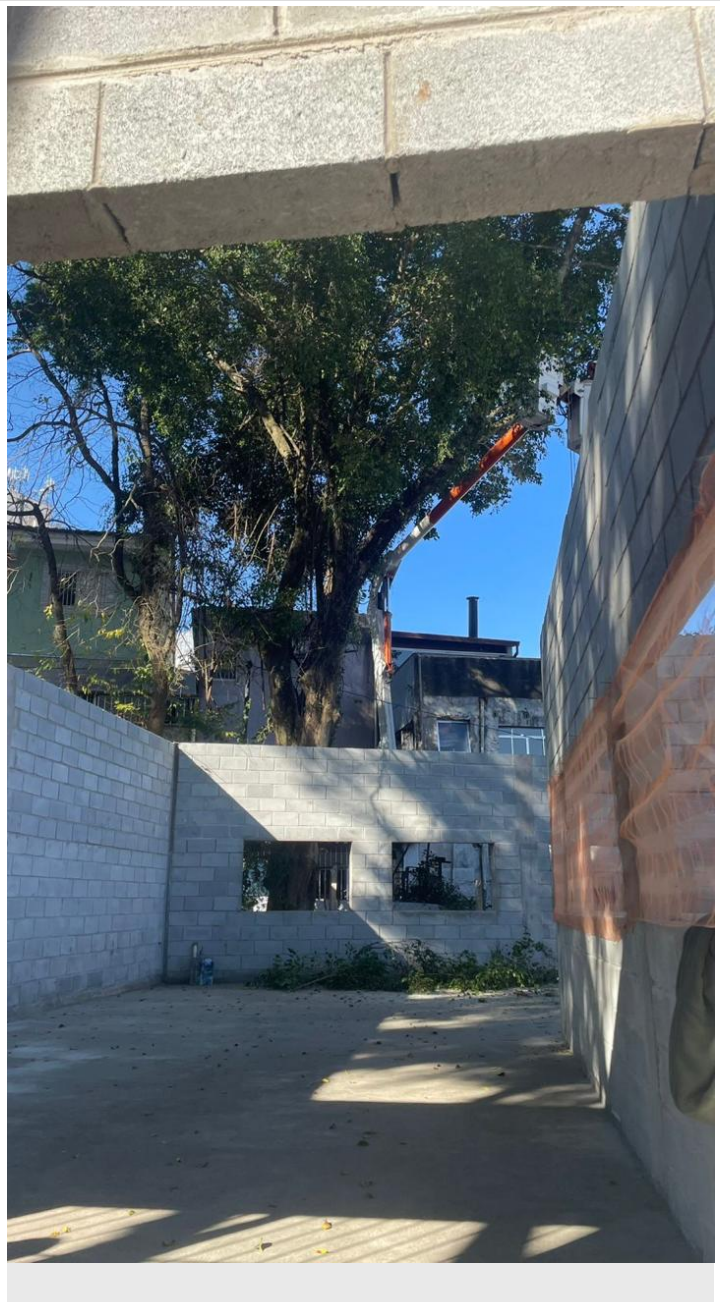

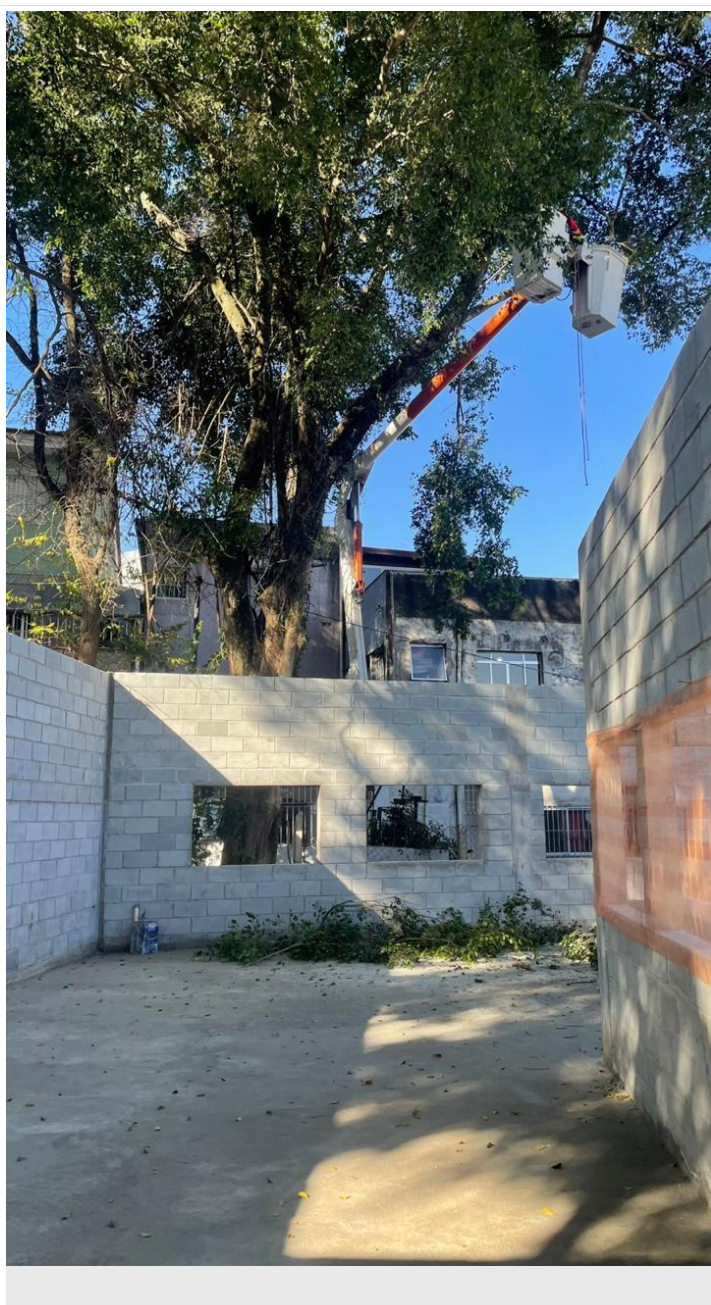

Nome	Observações
------	-------------

☰ Próximas Atividades

#	Atividade	Meta	Etapa	Descrição
---	-----------	------	-------	-----------

*Conceição Ferreira Hipólito*

Conceicao Ferreira Hipólito  
Autoridade Máxima da Entidade - Presidente  
CPF \*\*\*.343.438-\*\*  
RG \*\*.17.02\*-\*

*C. Piteri*

Claudia Fernanda Piteri  
Responsável Técnico  
CPF \*\*\*.042.678-\*\*  
RG